

LEGENDA DA SUBESTAÇÃO	
ITEM	DESCRIÇÃO
01	CHAVE SECCIONADORA MÉDIA TENSÃO COM BASE FUSÍVEL HH E CHAVE DE MANOBRA
02	TRANSFORMADOR SECO DE 750kVA - 13,8kV/220V/127V
03	TRANSFORMADOR SECO DE 750kVA - 13,8kV/380V/220V
04	CHAVE SECCIONADORA MÉDIA TENSÃO TRIPOLAR COM CHAVE DE MANOBRA
05	PARA RAIO TIPO VALVULA 12kV
06	VERGALHÃO DE COBRE 3" COM CONEXÕES
07	ISOLADOR PEDESTAL CLASSE 15kV
08	LEITOS PARA CABOS SUPER PESADOS 600X100mm COM SUPORTES E CONEXÕES
09	GRADE DE TELA METÁLICA ARTICULÁVEL PARA PROTEÇÃO COM MALHA MÁXIMA DE 13mm.
10	QGBT-1 - 380V/220V
11	QGBT- 380V/220V
12	QGBT - 220V/127V
13	TRAFO 100kva 380/220V-127V
14	QF - ONCOLOGIA
15	QGBT-1 380V/220V
16	CALHA EMBUTIDA NO PISO COM TAMPA DE AÇO REFORÇADA REMOVÍVEL 600mm
17	CALHA EMBUTIDA NO PISO COM TAMPA DE AÇO REFORÇADO REMOVÍVEL 300mm
18	ELETRODUTO PESADO GALVANIZADO A FOGO E CONEXÕES
19	GRUPO GERADOR 500KVA - SILENCIOSO (75dB@1,5m) PADRÃO HOSPITALAR
20	ESTRUTURA EM AÇO COM TELA EXPANDIDA PARA APOIO DE PISO TÉCNICO
21	ESCADA TIPO MARINHEIRO
22	ESCADA METÁLICA COM CORRIMÃO
23	CAIXA DE PASSAGEM 600X600 EM CONCRETO COM DRENO E TAMPA METÁLICA PINTURA ANTICORROSIVO
24	CAIXA DE PASSAGEM 1200X600 EM CONCRETO COM DRENO E TAMPA METÁLICA PINTURA ANTICORROSIVO
25	CAIXA DE PASSAGEM 1200X1400 EM CONCRETO COM DRENO E TAMPA METÁLICA PINTURA ANTICORROSIVO
26	PORTA EM CHAPA DE AÇO REFORÇADO 2 FOLHAS, COM BATENTE E FECHADURA, PINTURA EM ESMALTE NA COR CINZA 140X210cm
27	VENEZIANA INFERIOR TIPO CHINCANA MEDIDAS EM PROJETO, COM GRADE METÁLICA MALHA MÁXIMA 13mm CONFORME DETALHE
28	VENEZIANA SUPERIOR TIPO MEDIDAS EM PROJETO, COM GRADE METÁLICA MALHA MÁXIMA 13mm CONFORME DETALHE
29	GRADE METÁLICA COM PORTÃO
30	PAREDE AUTO PORTANTE PARA FIXAÇÃO DAS CHAVES SECCIONADORAS
31	LEITOS SUPERPESADOS 1000X100mm
32	ELETROCALHA PERFURADA 300X100mm, SUSTENTADA COM VERGALHÃO ROSCADO E PERFILADO
33	LEITOS EXISTENTES

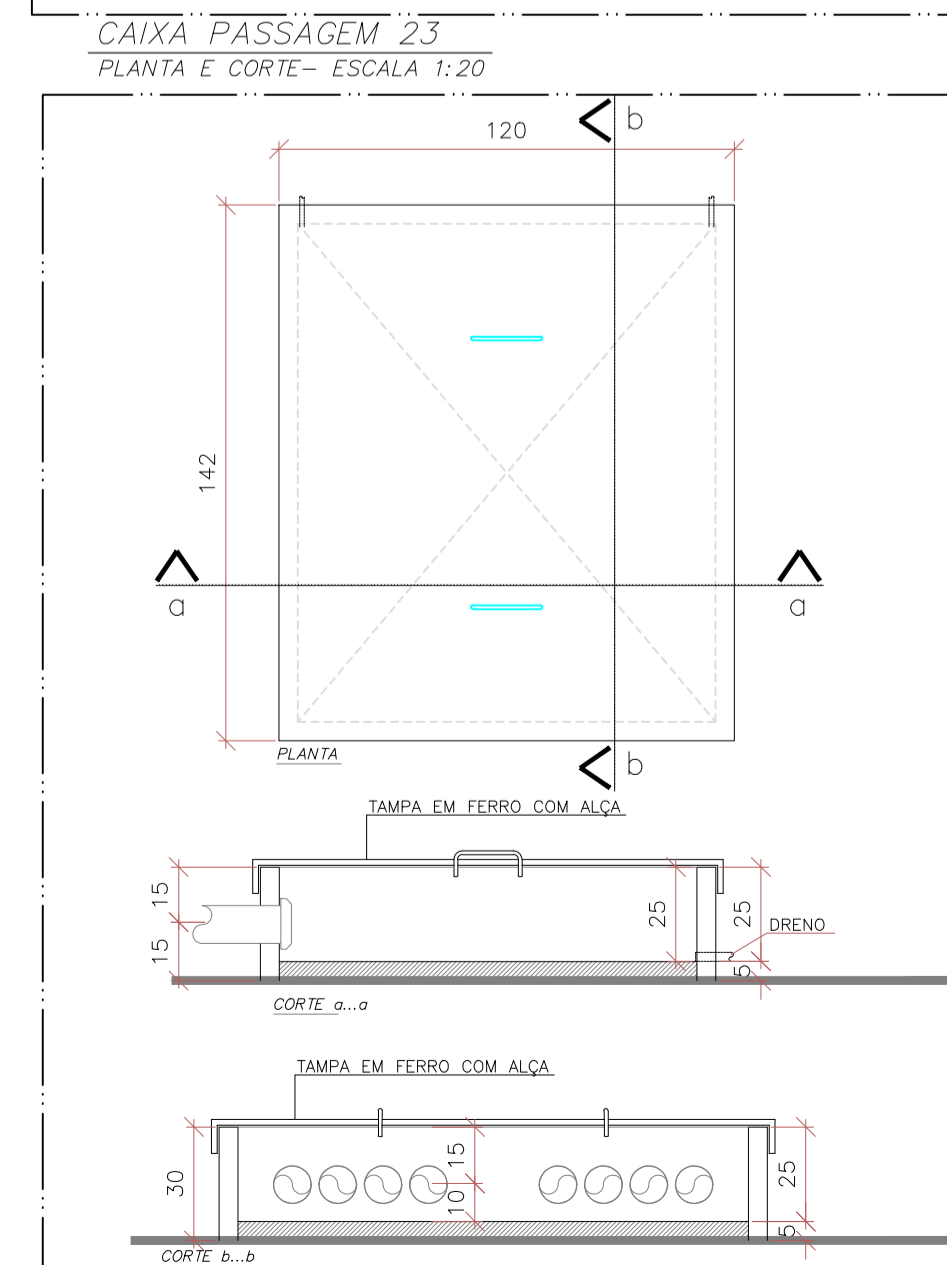

	ALVENARIA EXISTENTE
	ALVENARIA A CONSTRUIR
	ELETRODUTO PESADO GALVANIZADO A FOGO 4" MÉDIA TENSÃO
	ELETRODUTO PESADO GALVANIZADO A FOGO 4" FIXADO TETO
	INTERRUPTOR BIPOLAR h=1,50m
	TOMADA 220V 20A h=30cm PISO
	LUMINARIA DE SOBREPOR LAMPADAS TUBULAR
	CHAVE PARA ALIMENTAR MÉDIA TENSÃO (CONF. MEMORIAL)

REVISÃO	DATA	RESUMO	RESP.
R00	23/10/2020	INICIAL	ROGERIO
R00	10/11/2020	MUDANÇA GRUPO GERADOR	ROGERIO

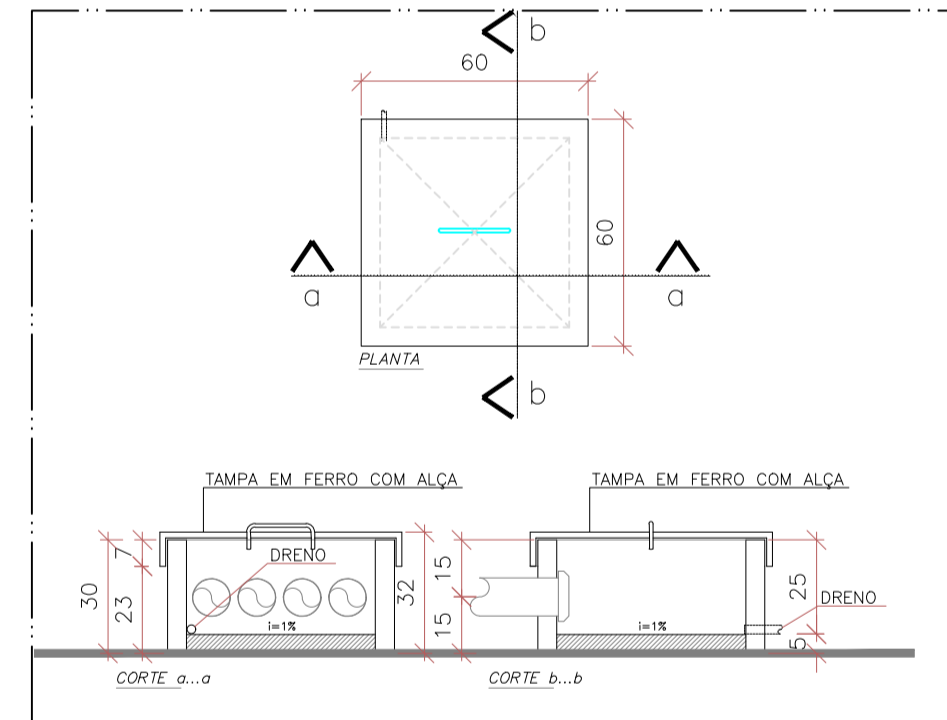
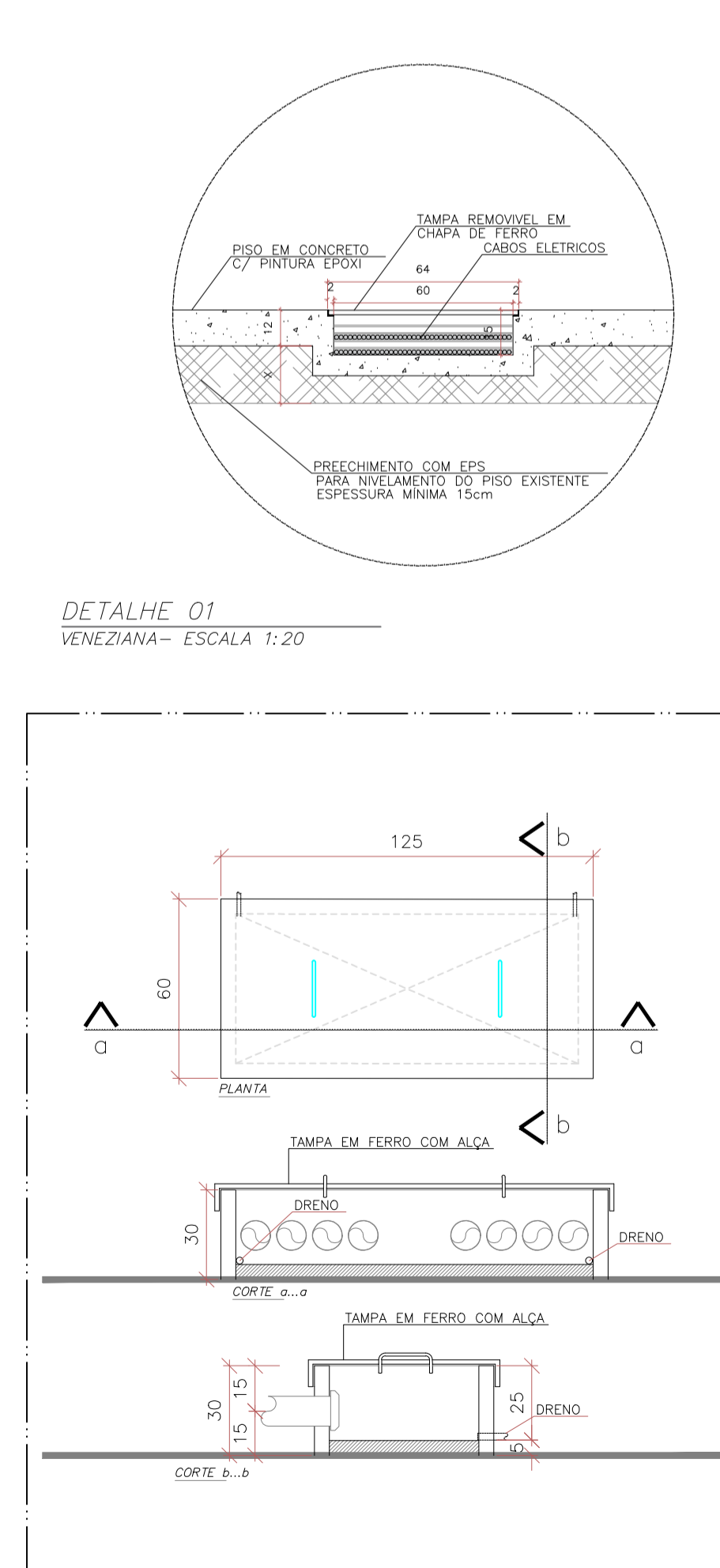
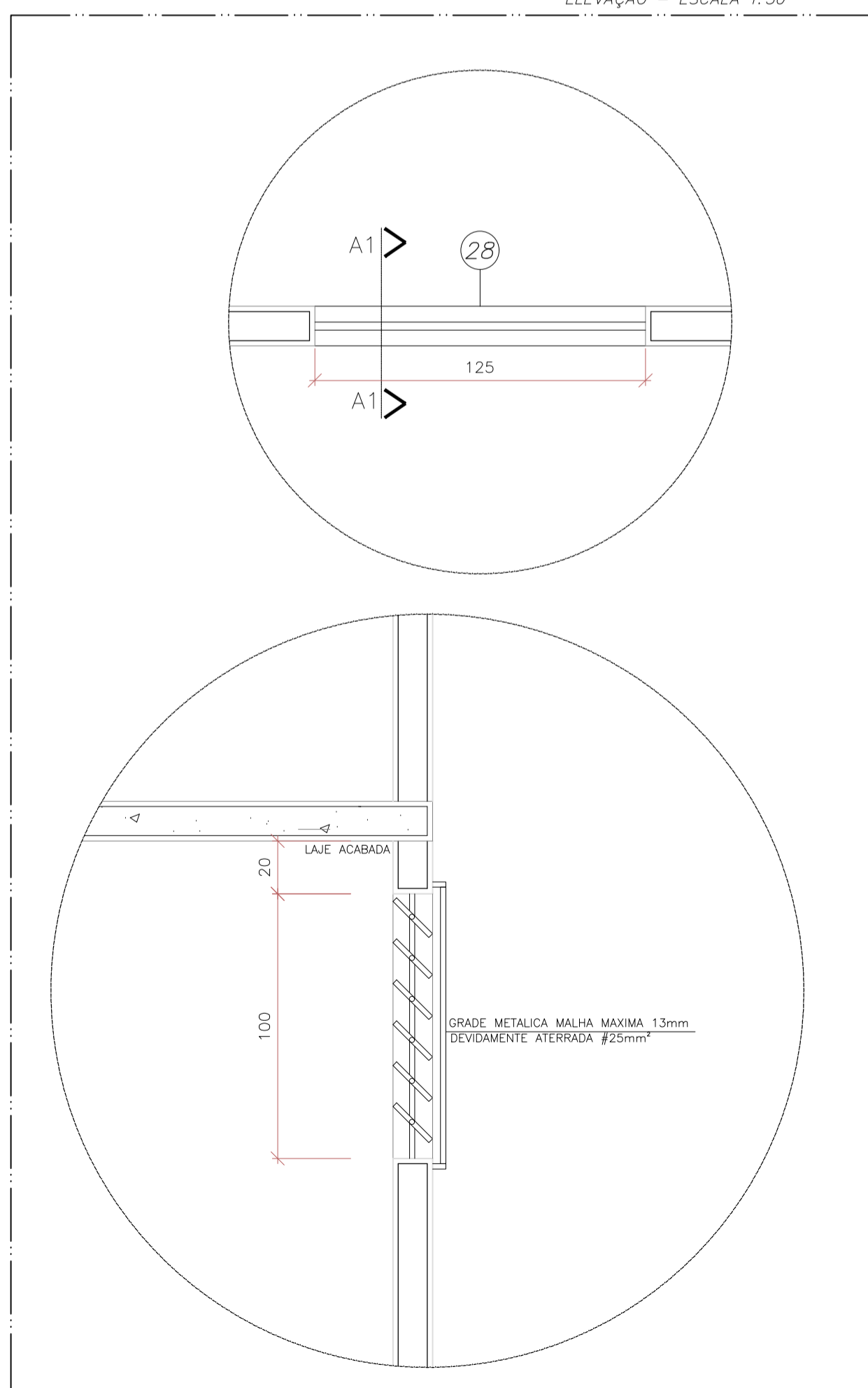
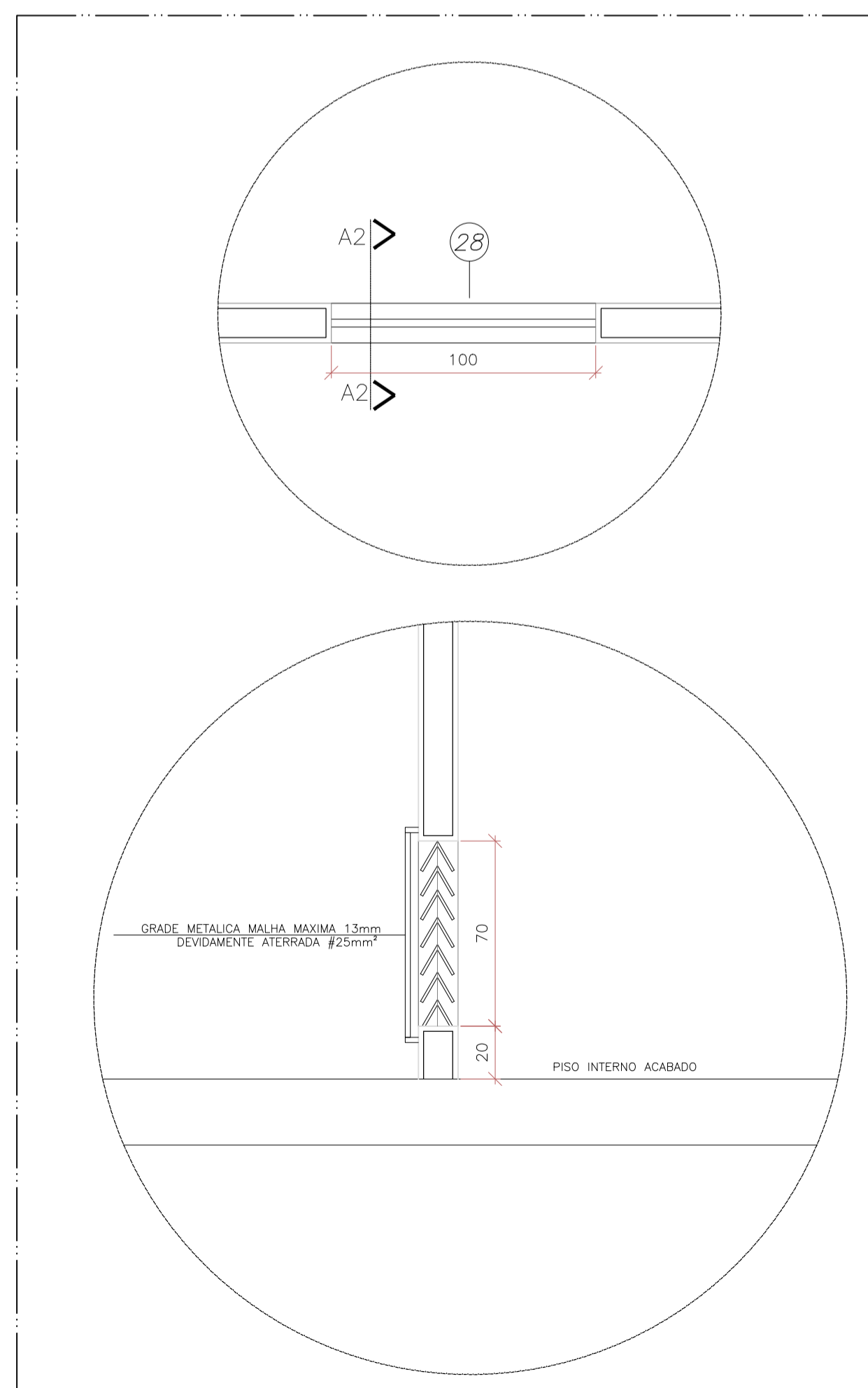

ENGENHEIRO ADALBERTO VICENTINI JUNIOR
CREA 088240494-1-SP
ART 28027230201380980



CLIENTE	CASA DE SAÚDE SANTA MARCELINA	TÍTULO	DETALHES
PROJETO	CABINE PRIMARIA 02 - ONCOLOGIA	FOLHA	04 / 05
FASE	EXECUTIVO	REVISÃO	R01
NOME DO ARQUIVO	CESM_CABINE PRIMARIA_02.dwg	ESCALA	IND. ELE
<input type="checkbox"/> PROJETO EM DESENVOLVIMENTO		<input type="checkbox"/> LIBERADO PARA ORÇAMENTO	
<input type="checkbox"/> PROJETO EM DESENVOLVIMENTO		<input type="checkbox"/> LIBERADO PARA OBRAS	



SEU E O RESULTADO DO TRABALHO INTELECTUAL, DOS ARQUITETOS ENCARREGADOS E DOS DOUTORES AUTORES. PARANASSAR SOBRE SEU MEMÓRIAS SEGUNDO O ARTIGO 17 DO LEI Nº 10.176/2001.